U3-38C0XCP-C-HQ Rev.1.2 (1009876)

Obsolètes
Le modèle a été abandonné.



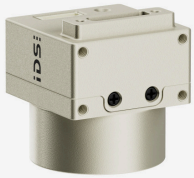

Spécification

Capteur

Type de capteur	CMOS Couleur
Mode d'obturateur	Rolling
Caractéristique du capteur	Linéaire
Classe de pixels	2 MP
Résolution	2,12 Mpx
Résolution (h x v)	1936 x 1096 Pixel
Rapport hauteur/largeur	16:9
CAN	12 bit
Profondeur des couleurs (caméra)	12 bit
Classe de capteur optique	1/2,8"
Surface optique	5,614 mm x 3,178 mm
Diagonale du capteur optique	6,45 mm 1/2,8"
Taille de pixel	2,9 µm
CRA (Chief Ray Angle)	0 °
Fabricant	Sony
Désignation du capteur	IMX662-AAQR1-C
Amplification (complet/RVB)	31.6x/-
AOI (zone d'intérêt) horizontale	Même fréquence d'image
AOI (zone d'intérêt) verticale	Augmente la fréquence d'image
AOI (zone d'intérêt) largeur d'image / pas	528 / 48
AOI (zone d'intérêt) hauteur d'image / pas	720 / 4
AOI (zone d'intérêt) trame de position (horizontale/verticale)	2 / 4
Compartimentage horizontal	Augmente la fréquence d'image
Compartimentage vertical	Augmente la fréquence d'image
Méthode de Compartimentage	Horizontal: Moyenne / Vertical: Moyenne
Facteur de Compartimentage	2x2
Decimation (sous-échantillonnage) horizontal	-
Decimation (sous-échantillonnage) vertical	-
Méthode de Decimation (sous-échantillonnage)	-

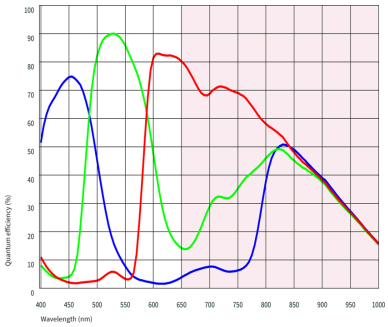

IDS Imaging Development Systems GmbH
Dimbacher Str. 10 · 74182 Obersulm · Allemagne · Tél +49 7134 96196-0 · E-mail info@ids-imaging.com

Modèle

Fréquence d'image mode Freerun	89 fps @ 10Bit
Fréquence d'image du déclencheur (continu)	89 fps @ 10Bit
Fréquence d'image du déclencheur (maximale)	89 fps @ 10Bit
Temps d'exposition (minimal - maximal)	0,0089 ms - 1999 ms
Exposition longue (maximale)	120036 ms
Consommation	0,5 W - 1,2 W
Mémoire d'images	-

HDR

Mode	ClearHDR

Conditions ambiantes

Les valeurs de température indiquées ci-dessous se réfèrent à la température externe du boîtier de la caméra.

Température admissible de l'appareil pendant le fonctionnement	0 °C - 55 °C / 32 °F - 131 °F
Température ambiante autorisée pendant le stockage	-20 °C - 60 °C / -4 °F - 140 °F
Humidité de l'air (relative, sans condensation)	20 % - 80 %

Connexions

Port interfaces	USB 3.0 Micro-B, vissable
Connexion E/S	Connecteur à fiches Wuerth 8 pôles
Alimentation en tension	Câble USB

Affectation des broches / connexion E/S

1	Sortie de tension 3,3 V
2	Masse (GND)
3	Sortie flash, sans coupleur optoélectronique - Line 1
4	Entrée déclencheur, sans coupleur optoélectronique - Line 0
5	General Purpose I/O (GPIO) 1 - Line 2
6	General Purpose I/O (GPIO) 2 - Line 3
7	Masse (GND)
8	USB Power : 5 V, 400 mA maxi.



Forme

Raccord de l'objectif	Monture C
Indice de protection	IP30
Dimensions H/W/L	29,0 mm x 29,0 mm x 17,0 mm
Poids	59 g
Matériau du boîtier	Zinc nickelé

Features

Liste des fonctions de prétraitement des images à bord de la caméra.
Toutes les fonctions du tableau sont disponibles via notre logiciel IDS peak pour le prétraitement des images sur l'ordinateur hôte (selon le modèle de capteur).

IDS Imaging Development Systems GmbH
Dimbacher Str. 10 · 74182 Obersulm · Allemagne · Tél +49 7134 96196-0 · E-mail info@ids-imaging.com

U3-38C0XCP-C-HQ Rev.1.2 (1009876)

Acquisition d'images	Freerun	✓
	Software trigger	✓
	Hardware trigger	✓
	Trigger controlled exposure	-
	Denoiser	-
	Long exposure	✓
	Line scan	-
	Global start	-
Flash	Flashing	-
	PWM flashing	-
Ajustements d'images	Auto exposure	-
	Auto gain	-
	Auto whitebalance	-
	Color correction	-
	Gamma	-
	LUT	-
	Mirror/flip	X/Y
Traitement d'images intégré	Pixel formats	BayerRG10g40IDS BayerRG12g24IDS
	Region of interest	✓
	Decimation (FPGA)	-
	Decimation (Sensor)	
	Binning (FPGA)	-
	Binning (Sensor)	2x2 Increases frame rate.
Autres	Chunks	-
	Sequencer	-
	Events	-
	Firmware update	✓
	1st supported firmware version	3.24

IDS Imaging Development Systems GmbH
Dimbacher Str. 10 · 74182 Obersulm · Allemagne · Tél +49 7134 96196-0 · E-mail info@ids-imaging.com